MAPA DO CELÓW PROJEKTOWYCH
USŁUGI GEODEZYJNE "PROGEO"
Krystian Sasin
ul. Garbarska 6/1, 67-100 Nowa Sól
Tel. 068-387-96-35 Kom. 508-22-40-20

OBIEKT:

Województwo:	Lubuskie	Powiat:	Nowosolski
Jednostka ewidencyjna	identyfikator	080401_1	
	nazwa	Nowa Sól - miasto	
Obręb ewidencyjny	identyfikator	0001	
	nazwa	1	
Numery działek	944/14, 944/41, 944/61		
Skala mapy: 1:500		Układ współrzędnych płaskich: 2000/5	
ID. zgłoszenia: GN.6640.2266.2020		Układ wysokości: Kronsztadt 86	

Mapa sporządzona przy wykorzystaniu:
1. Mapy zasadniczej w skali 1:500 sekcje: 5.164.27.06.2.4, 06.2.2, 06.4.2
2. Wywiadu w terenie

- Granice i numery działek ewidencyjnych według danych z PODGiK w Nowej Soli (Geo-Info).
- Nie wyklucza się istnienia w terenie uzbrojenia, o którym brak było informacji w zasobie PODGiK i nie zostały odnalezione w czasie inwentaryzacji geodezyjnej.

Informacje o służebnościach gruntowych mających wpływ na zagospodarowanie gruntów, zlokalizowanych w granicach projektowanej inwestycji.	Nie badano.

Granica obszaru, który był przedmiotem aktualizacji.

Wykonawca roboty: mgr inż. Marcin Sasin

Kierownik roboty: Krystian Sasin, upr. zaw. nr 14168

GEODETA UPRAWNIONY Krystian Sasin Nr upr. 14168

SZKIC ORIENTACYJNY W SKALI 1:20000

Poświadcza się, że niniejszy dokument został opracowany w wyniku prac geodezyjnych i kartograficznych, których rezultaty zawiera operat techniczny wpisany do ewidencji państwowego zasobu geodezyjnego i kartograficznego. Jestem świadomy odpowiedzialności karnej za złożenie fałszywego oświadczenia.	
Identyfikator zgłoszenia prac geodezyjnych	GN.6640.2266.2020
Organ prowadzący państwowy zasób geodezyjny i kartograficzny	Starosta Nowosolski
Wykonawca prac geodezyjnych	Usługi Geodezyjne PROGEO Krystian Sasin
Nr oraz data sporządzenia protokołu zawierającego pozytywny wynik weryfikacji	Protokół nr 1 z dnia 30.12.2020
Imię nazwisko oraz nr uprawnień zawodowych kierownika prac	Krystian Sasin Uprawnienia nr 14168

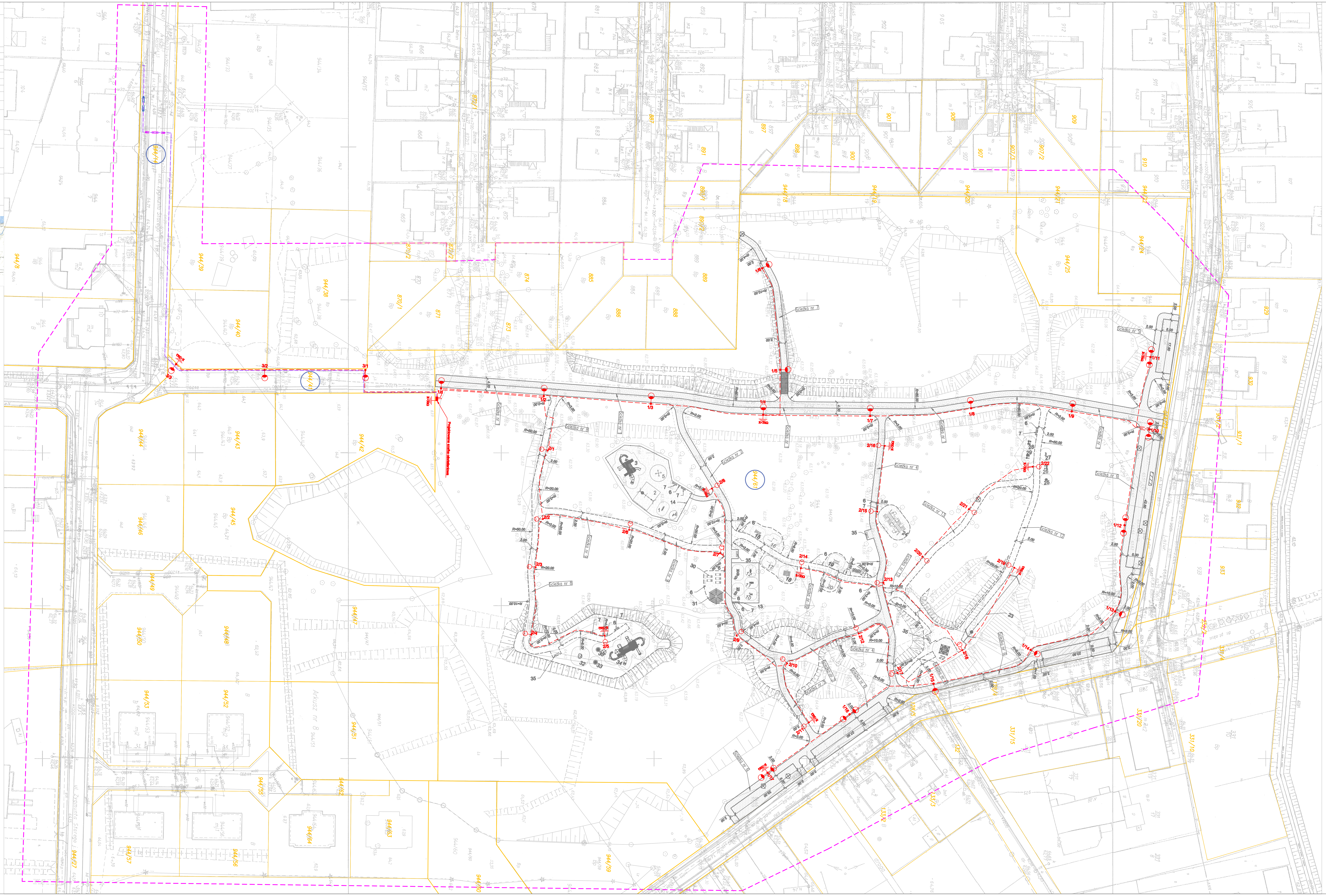

OZNACZENIA - branża drogowa:

- PROJ. OBRZEŻE BETONOWE 8X30 CM
- PROJ. KOSTKA BETONOWA 10X80X12 CM – BLOK PODZIAŁU ŚCIEŻKI
- PROJ. KRAWĘŻNIK BETONOWY 30x15 CM
- PROJ. KRAWĘŻNIK BETONOWY 22x15 CM
- PROJ. KRAWĘDŹ Z EKO-BORDU
- PROJ. OBRYS NAWIERZCHNI NATURALNEJ
- PROJ. OGRODZENIE WRAZ Z DWOMA FURTKAMI
- DRZEWO DO WYCINKI
- KRZEWY DO WYCINKI
- PROJEKTOWANA NAWIERZCHNIA CHODNIKA Z BETONOWEJ KOSTKI BRUKOWEJ 16X60, 22X60, 28X60 CM GR. 8 CM – MELANŻ PIASKOWY
- PROJEKTOWANA NAWIERZCHNIA ŚCIEŻKI ROWEROWEJ Z BETONOWYCH PŁYT BETONOWYCH 100X70 CM GR. 12 CM – GRAFITOWA
- PROJEKTOWANA NAWIERZCHNIA CIĄGÓW PIESZYCH Z KRUSZYWA NATURALNEGO STABILIZOWANEGO MECHANICZNIE (2–8 mm) GR. 10 CM
- PROJEKTOWANA NAWIERZCHNIA UTWARDZENIA TERENU Z BETONOWEJ KOSTKI BRUKOWEJ GR. 8 CM POSIADAJĄCA BOCZNE WYPUSTKI
- PROJEKTOWANA NAWIERZCHNIA NATURALNA

OZNACZENIA: - branża elektryczna

- PROJ. KABEL OŚWIETLENIOWY NAYY - J 4x35 MM,
- PROJ. KABEL YKY 4x16 (ZASILANIE),
- PROJEKTOWANY ALUMINIOWY SŁUP OŚWIETLENIOWY H=6,0M Z POJEDYŃCZYM WYSIĘGNIKIEM ORAZ Z OPRAWĄ LED
- PROJEKTOWANY ALUMINIOWY PARKOWY SŁUP DEKORACYJNY Z OPRAWĄ PARKOWĄ LED
- PROJ. RURA OSŁONOWA SRS Ø 75
- PROJ. RURA OSŁONOWA DVK Ø 70
- PROJ. SZAFKA OŚWIETLENIOWA
- 944/61 DZIAŁKA OBJĘTA INWESTYCJĄ

Przedsiębiorstwo Produkcyjno-Usługowo-Handlowe JUS-BUD
Sylwia Jusis
ul. W. Witosa 22; 67-100 Nowa Sól
kom. 605-569-428, mail: jus-bud@o2.pl

Stanowisko	Imię i nazwisko	Nr uprawnień	Specjalność	Data	Podpis
Projektant branży elektrycznej	mgr inż. Janusz Oczkowicz	55/75/ZG	inż.-elktr.	12.2020	

Nazwa opracowania:
BUDOWA KABLOWEJ SIECI OŚWIETLENIOWEJ NN NOWA SÓL UL. ZYGMUNTA STAREGO

Nazwa rysunku	Branża	Skala	Nr rysunku
ZAGOSPODAROWANIE TERENU	elektryczna	1:500	2