

ROZPORZĄDZENIE WOJEWODY LUBUSKIEGO

z dnia 30 grudnia 2022 r.

w sprawie strefy objętej zakażeniem w związku z wystąpieniem wysoce zjadliwej grypy ptaków (HPAI) u ptaków dzikich na terenie powiatów wschowskiego i nowosolskiego

Na podstawie art. 46 ust. 3 pkt 1 i pkt 8a ustawy z dnia 11 marca 2004r. o ochronie zdrowia zwierząt oraz zwalczaniu chorób zakaźnych zwierząt (Dz. U. z 2020r., poz. 1421 z późn. zm.) oraz art. 9 ust. 1 lit. a rozporządzenia Parlamentu Europejskiego i Rady (UE) 2016/429 z dnia 9 marca 2016r. w sprawie przenośnych chorób zwierząt oraz zmieniające i uchylające niektóre akty w dziedzinie zdrowia zwierząt („Prawo o zdrowiu zwierząt”) (Dz. U. UE. L. z 2016r. Nr 84, str. 1 z późn. zm.), a także art. 62-67 rozporządzenia delegowanego Komisji (UE) 2020/687 z dnia 17 grudnia 2019r. uzupełniającego rozporządzenie Parlamentu Europejskiego i Rady (UE) 2016/429 w odniesieniu do przepisów dotyczących zapobiegania niektórym chorobom umieszczonym w wykazie oraz ich zwalczania (Dz. U. UE. L. z 2020r. Nr 174, str. 64 z późn. zm.), w związku z wystąpieniem wysoce zjadliwej grypy ptaków (HPAI) u ptaków dzikich w miejscowości Sława, na terenie powiatu wschowskiego, na wniosek Lubuskiego Wojewódzkiego Lekarza Weterynarii z 29 grudnia 2022r., zarządza się, co następuje:

§ 1. 1. Ustanawia się w sprawie strefę objętą zakażeniem w związku z wystąpieniem wysoce zjadliwej grypy ptaków (HPAI) u zwierząt dzikich.

2. Za strefę, o której mowa w ust. 1 uznaje się teren obejmujący obszar powiatu wschowskiego i powiatu nowosolskiego.

3. Strefę, o której mowa w ust. 1 określa mapa stanowiąca załącznik do rozporządzenia w części zaznaczonej kolorem zielonym.

§ 2. Dla celów niniejszego rozporządzenia stosuje się definicje z § 4 rozporządzenia Parlamentu Europejskiego i Rady (UE) 2016/429 z dnia 9 marca 2016r. w sprawie przenośnych chorób zwierząt oraz zmieniające i uchylające niektóre akty w dziedzinie zdrowia zwierząt („Prawo o zdrowiu zwierząt”) oraz z art. 2 rozporządzenia delegowanego Komisji (UE) 2020/687 z dnia 17 grudnia 2019r. uzupełniającego rozporządzenie Parlamentu Europejskiego i Rady (UE) 2016/429 w odniesieniu do przepisów dotyczących zapobiegania niektórym chorobom umieszczonym w wykazie oraz ich zwalczania.

§ 3. W strefie, o której mowa w § 1 ust. 1, nakazuje się utrzymywanie oraz karmienie i pojenie drobiu lub innych ptaków w odosobnieniu, w kurnikach lub innych zamkniętych obiektach budowlanych lub w innym zamkniętym miejscu w gospodarstwie, w sposób ograniczający kontakt z ptactwem dzikim.

§ 4. 1. Nakazuje się oznakowanie strefy objętej zakażeniem, o której mowa w § 1, poprzez ustawienie na zewnętrznej granicy tej strefy tablic ostrzegawczych z czarnym napisem na żółtym tle o następującej treści: „UWAGA! WYSOCE ZJADLIWA GRYPA PTAKÓW STREFA OBJĘTA ZAKAŻENIEM”.

2. Tablice i napisy mają mieć takie wymiary, aby były czytelne z odległości co najmniej 100 metrów, oznakowane w sposób trwały, niepodlegający działaniu czynników atmosferycznych.

3. Tablice należy umieścić na ustalonych przez właściwego powiatowego lekarza weterynarii drogach publicznych lub drogach wewnętrznych.

§ 5. Wykonanie rozporządzenia powierza się: właściwym miejscowo powiatowym lekarzom weterynarii, właściwym miejscowo państwowym powiatowym inspektorom sanitarnym, Starostom, Burmistrzom, Komendantom Policji, Komendantom Powiatowej Państwowej Straży Pożarnej, właściwym miejscowo nadleśniczym Powiatowego Gospodarstwa Leśnego Lasy Państwowe na obszarze w zarządzie Państwowego Gospodarstwa Leśnego Lasy Państwowe oraz zarządcom dróg właściwym miejscowo ze względu na strefę opisaną w § 1.

§ 6. 1. Rozporządzenie wchodzi w życie z dniem podania do wiadomości publicznej w sposób zwyczajowo przyjęty na terenie miejscowości wchodzących w skład strefy objętej zakażeniem, o której mowa w § 1.

2. Rozporządzenie podlega ogłoszeniu w Dzienniku Urzędowym Województwa Lubuskiego.

Wojewoda Lubuski

Władysław Dajczak

Załącznik do rozporządzenia
Wojewody Lubuskiego
z dnia 30 grudnia 2022 r.

**Mapa strefy objętej zakażeniem w powiatach
nowosolskim i wschowskim**

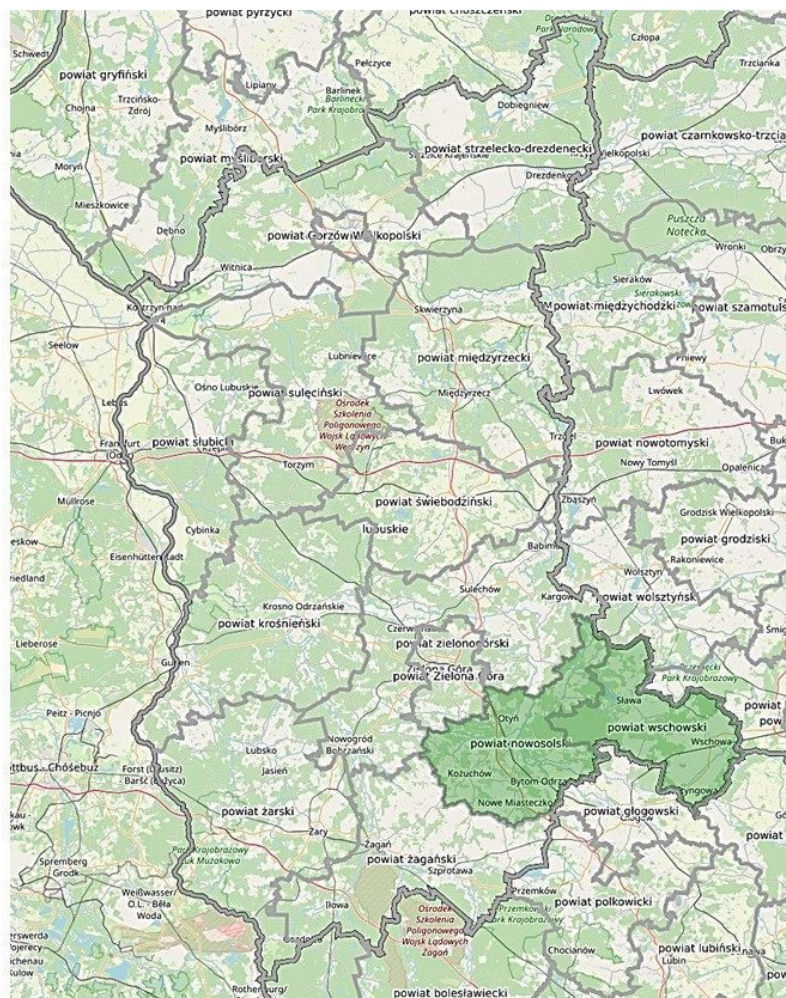



DOKUMENT PODPISANY ELEKTRONICZNIE

Dane podpisywanego dokumentu

Typ dokumentu	Rozporządzenie
Numer dokumentu	
Data dokumentu	2022-12-30
Organ wydający	Wojewoda Lubuski
Przedmiot regulacji	w sprawie strefy objętej zakażeniem w związku z wystąpieniem wysoce zjadliwej grypy ptaków (HPAI) u ptaków dzikich na terenie powiatów wschowskiego i nowosolskiego
Identyfikator dokumentu	A7F932DB-CE3A-4218-9890-D853CCEDB825

Informacje o złożonych podpisach elektronicznych

Podpis:	
Sygnatura	Signature-656182755
Numer seryjny	1B380B1E10B41DDB2F713F4D0CDAE110
Osoba podpisująca	Władysław Dajczak\; LUW
Instytucja	Lubuski Urząd Wojewódzki
Miejscowość	Gorzów Wlkp.
Województwo	lubuskie
Kraj	PL
Data złożenia podpisu	30.12.2022 09:46:00
Zakres podpisu	Cały dokument
Wystawca certyfikatu	VATPL-5170359458 Certum QCA 2017 Asseco Data Systems S.A. PL
Podpis:	
Sygnatura	Signature-438353598
Numer seryjny	1B380B1E10B41DDB2F713F4D0CDAE110
Osoba podpisująca	Władysław Dajczak\; LUW
Instytucja	Lubuski Urząd Wojewódzki
Miejscowość	Gorzów Wlkp.
Województwo	lubuskie
Kraj	PL
Data złożenia podpisu	30.12.2022 10:55:00
Zakres podpisu	Cały dokument
Wystawca certyfikatu	VATPL-5170359458 Certum QCA 2017 Asseco Data Systems S.A. PL